Artemide

# ТЕХНИЧЕСКИЕ ДАННЫЕ ПРОДУКТА

## Frame for recessed installation for 2 optic units - Trimless - 103x186 - White

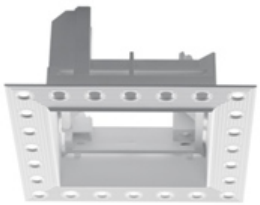

**ДИЗАЙН:**

Carlotta de Bevilacqua
2012

**МАТЕРИАЛЫ:**

**ОПИСАНИЕ:**

Frame for recessed installation for 2 optic units 103x186 mm

ВЫБРАТЬ

Undefined

White

КОД ПРОДУКТА

M246520

**Вид светового потока**

**ТЕХНИЧЕСКИЕ ДАННЫЕ**

**ХАРАКТЕРИСТИКИ**

| | |
|---|---|
| **Наименование продукции:** | Frame for recessed installation for 2 optic units - Trimless - 103x186 - White |
| **Код:** | M246520 |
| **Цвет:** | White |
| **Серии:** | Architectural |

**РАЗМЕРЫ**

| | |
|---|---|
| **Длина:** | cm 9 |
| **Высота:** | cm 17.5 |
| **Длина отверстия:** | cm 18.6 |
| **Ширина отверстия:** | cm 10.3 |
| **Глубина встройки:** | cm 7.3 |
| **Форма отверстия:** | Прямоугольная форма |

**РАЗМЕРЫ**

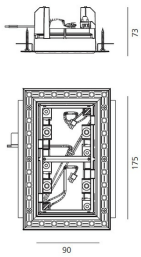


**ЦВЕТ**